

| LEGENDA | |
|---------|---------------------------------------|
| | Poste Circular instalado |
| | Poste Circular a instalar |
| | Poste Duplo "T" instalado Concreto |
| | Poste Duplo "T" a instalar |
| | Transformador instalado |
| | Transformador a instalar |
| | Chave Elo-Fusível instalada |
| | Chave Elo-Fusível a instalar |
| | Para-raio a instalar |
| | Para-raio instalado |
| | Aterramento a instalar |
| | Aterramento instalado |
| | Rede de Baixa Tensão |
| | Rede de Alta Tensão |
| | Estrutura Existente |
| | Estrutura a ser Retirada |
| | Estrutura a ser Instalada |
| | Indicação a Altura e Esforço do Poste |
| | Quadro de Distribuição Geral |

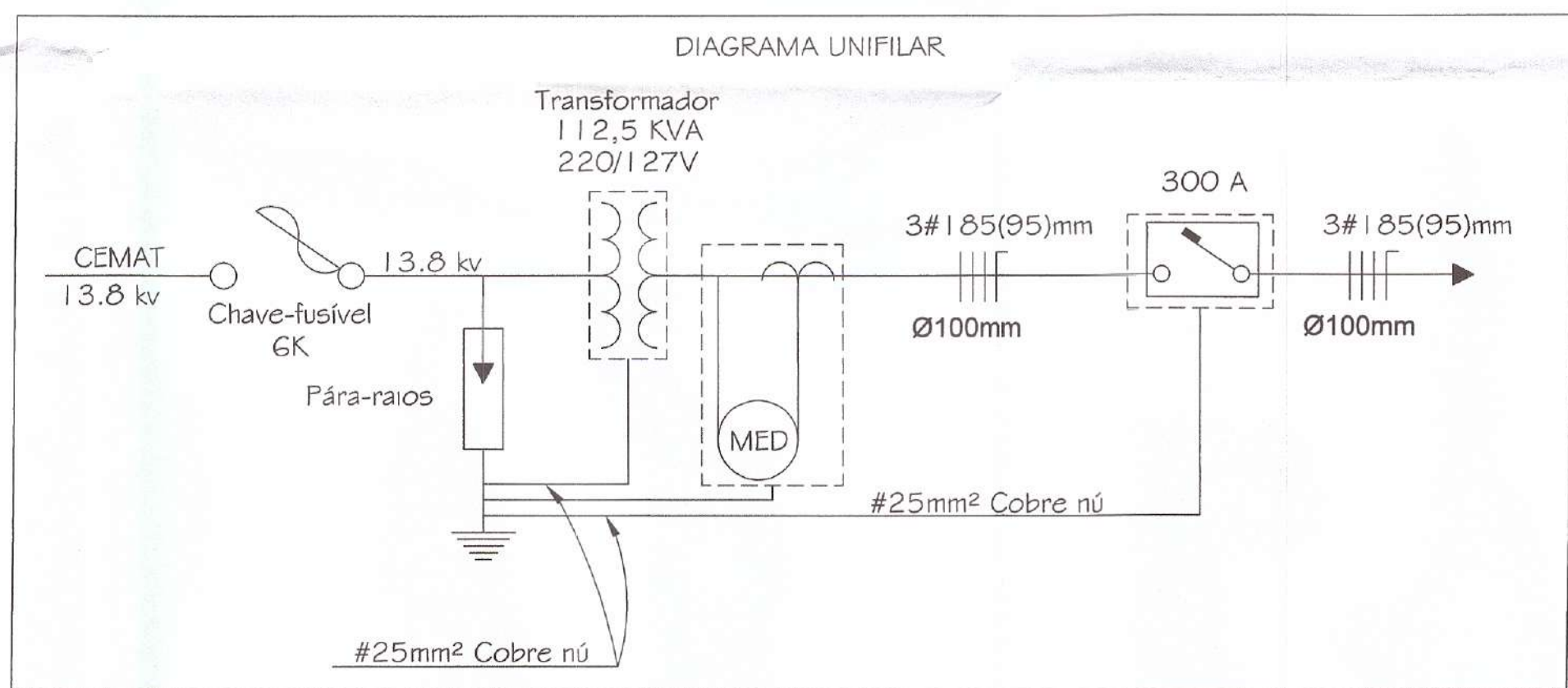

DETALHE MALHA DE ATERRAMENTO

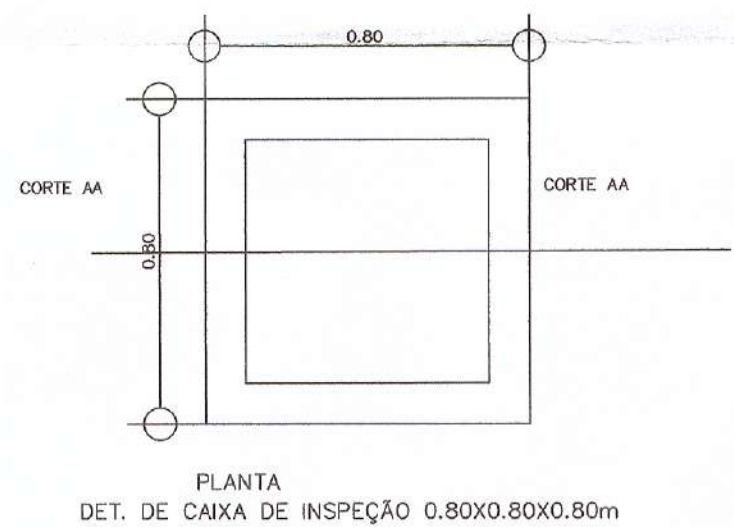
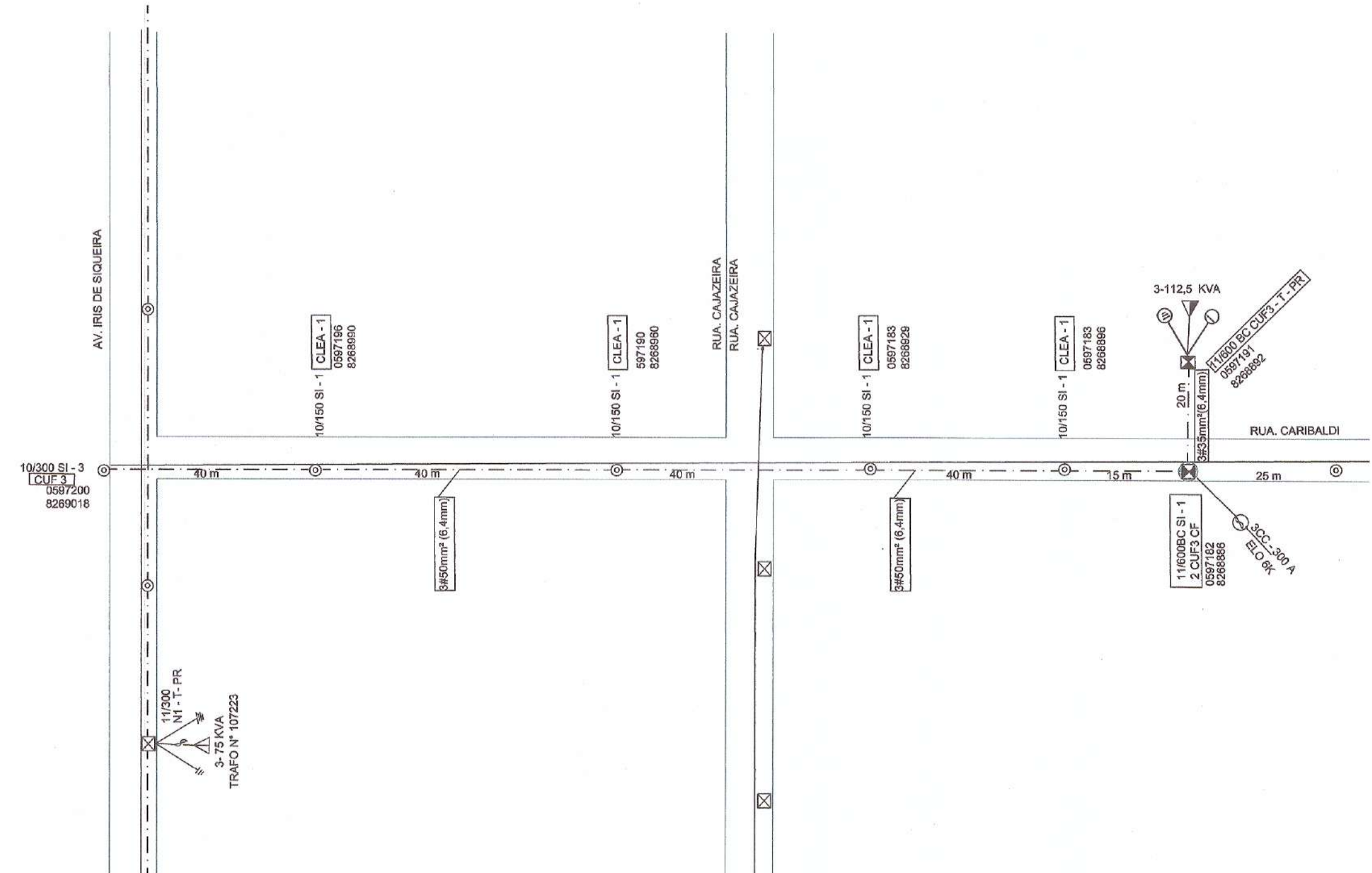
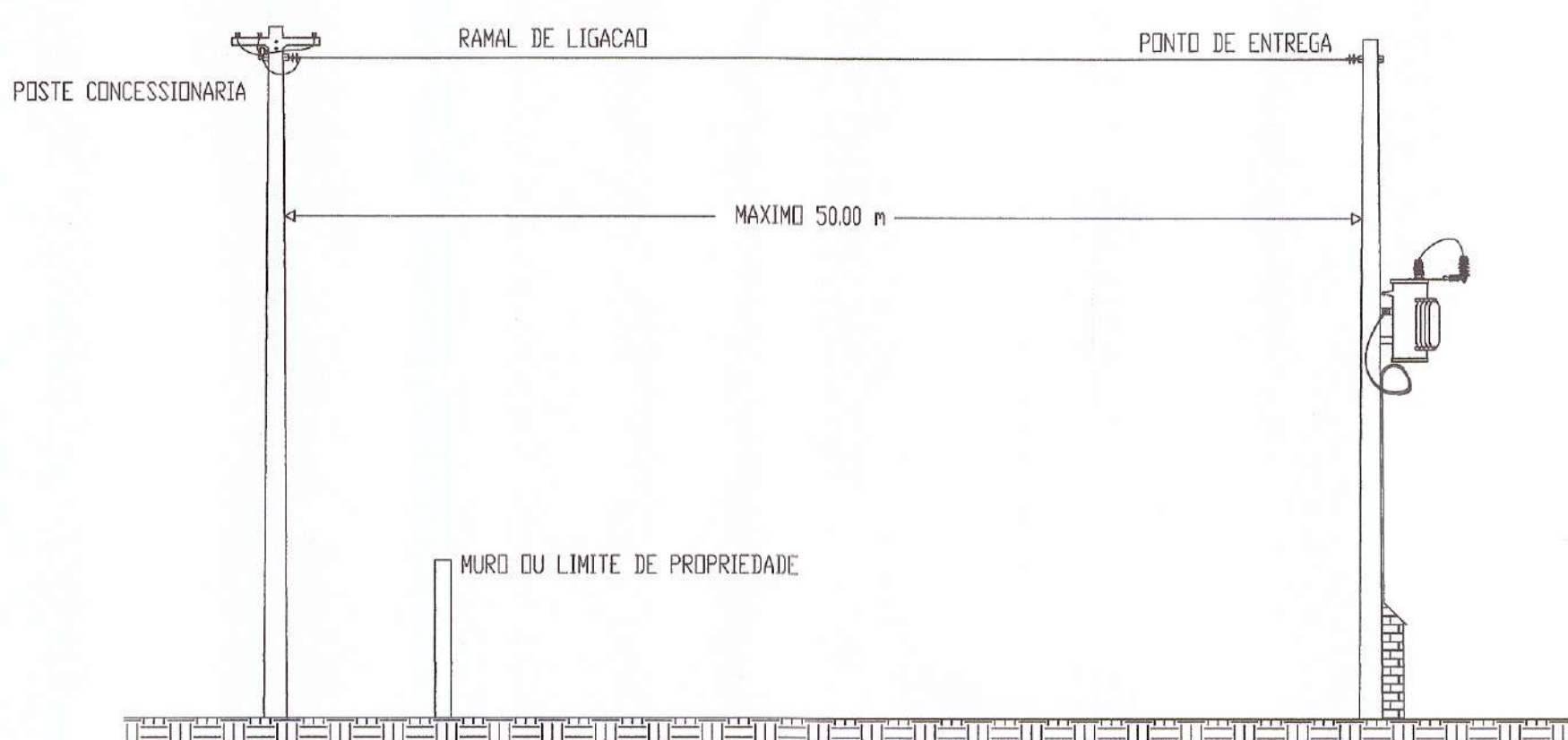
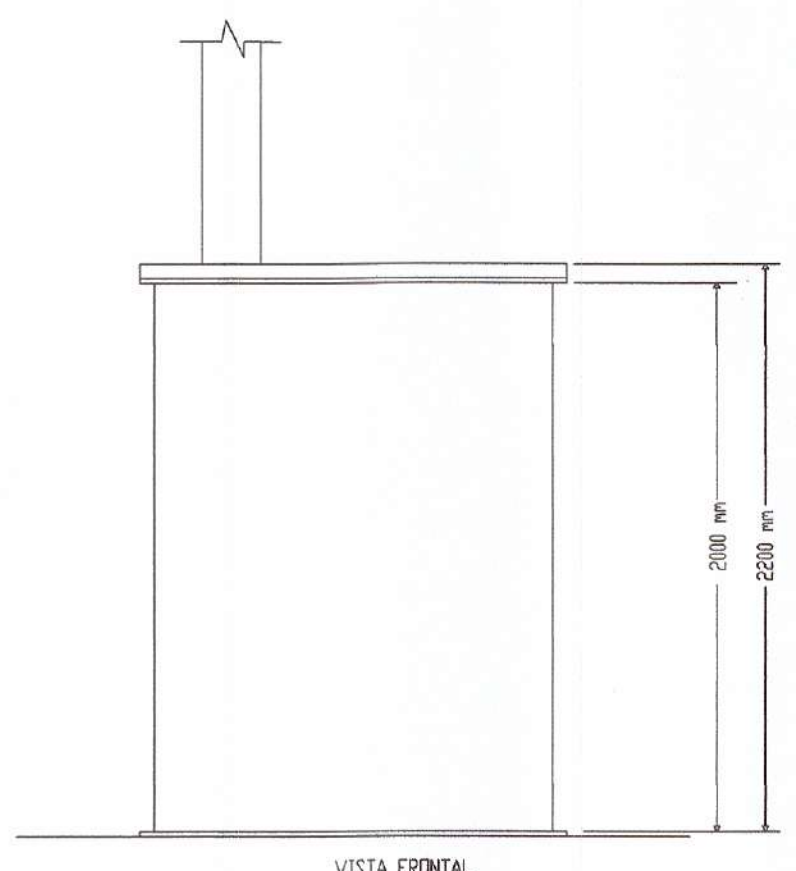
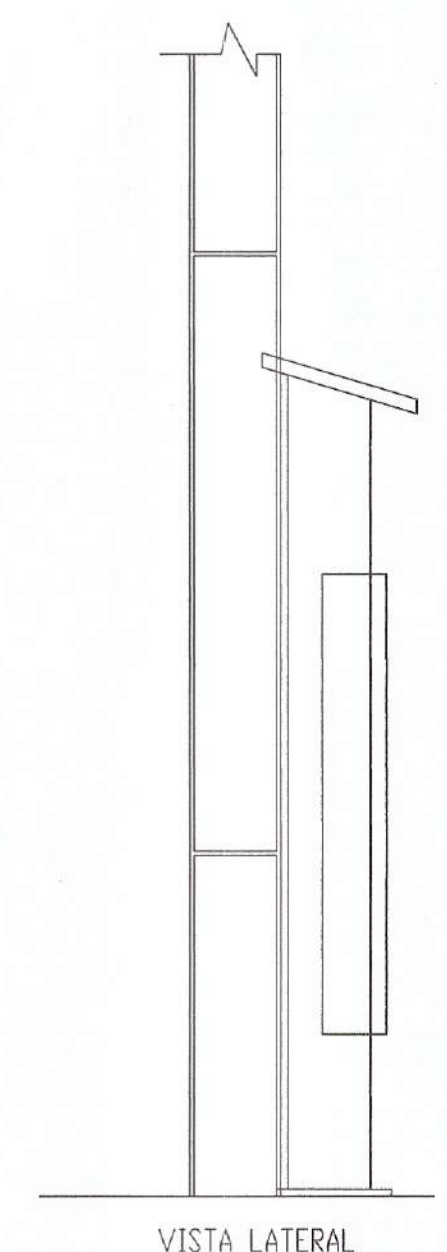
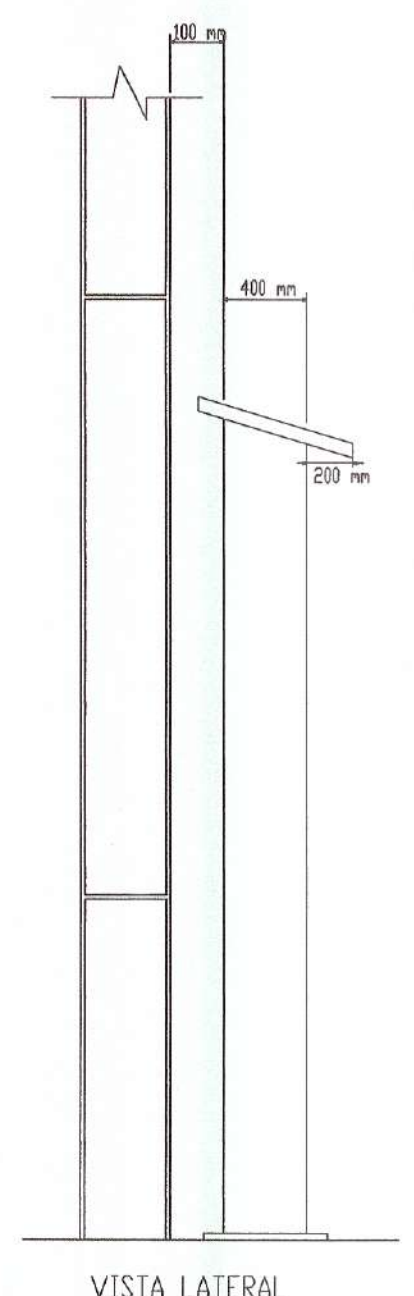
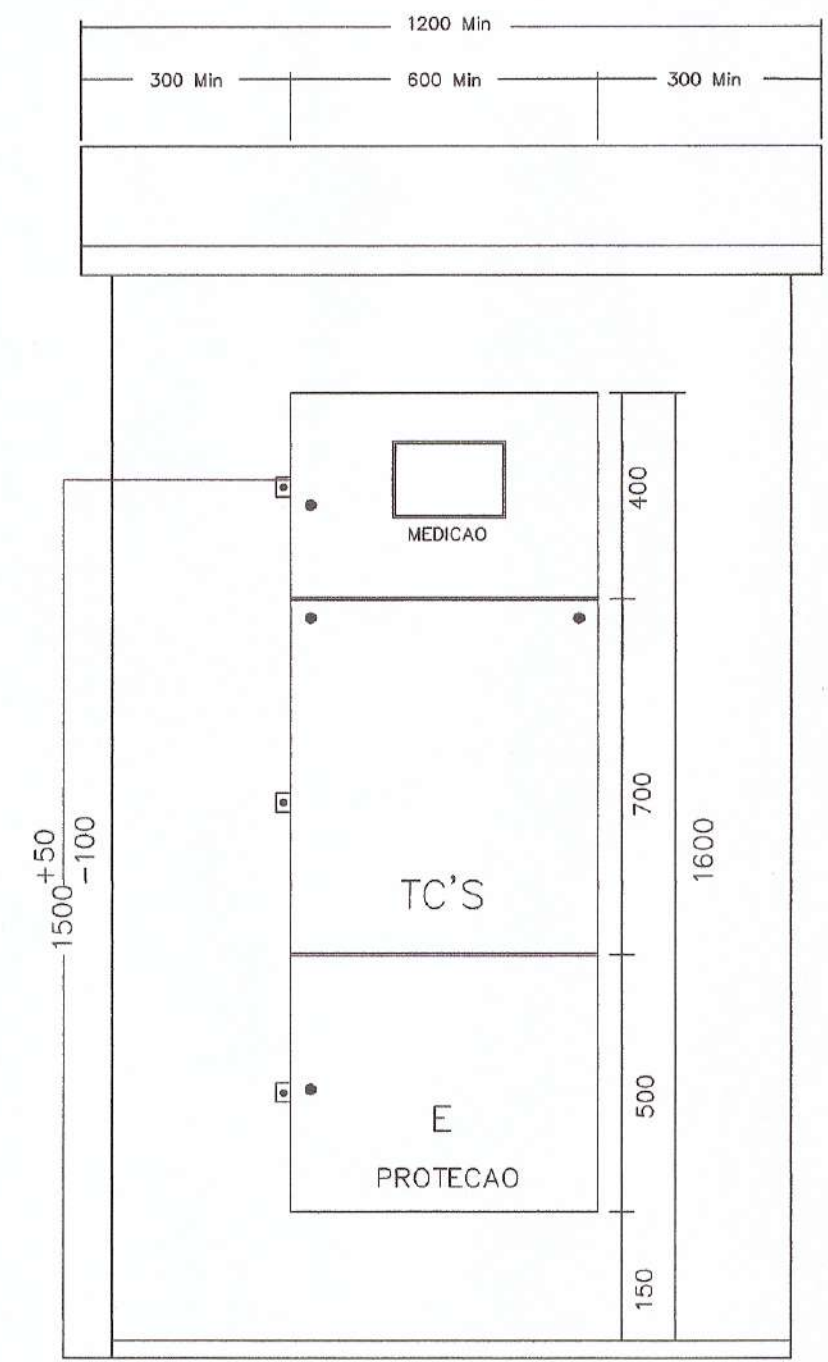
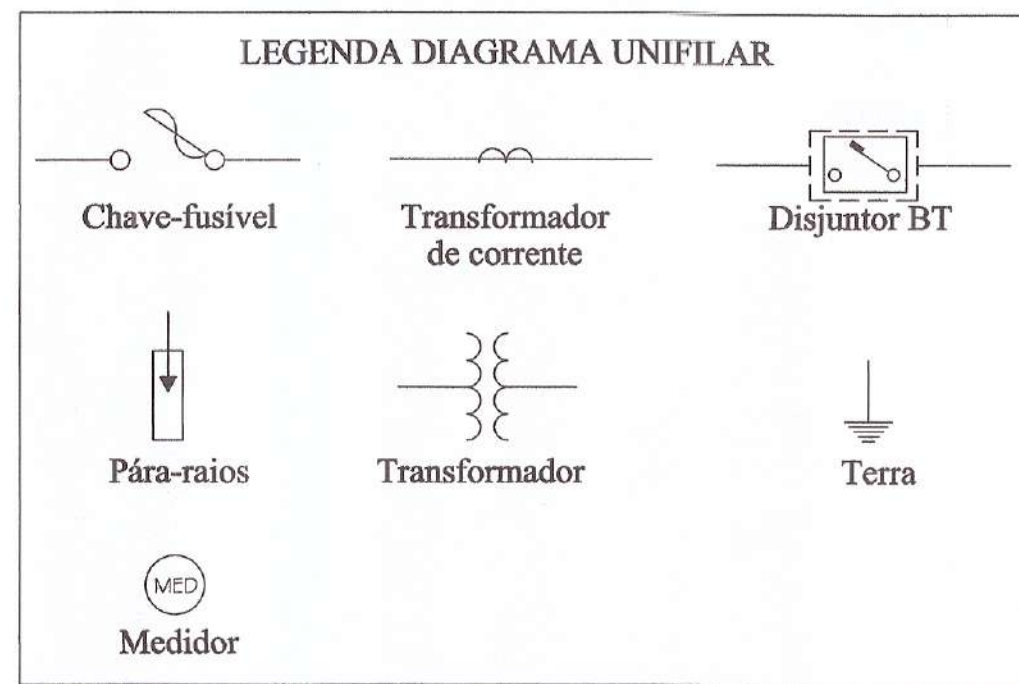
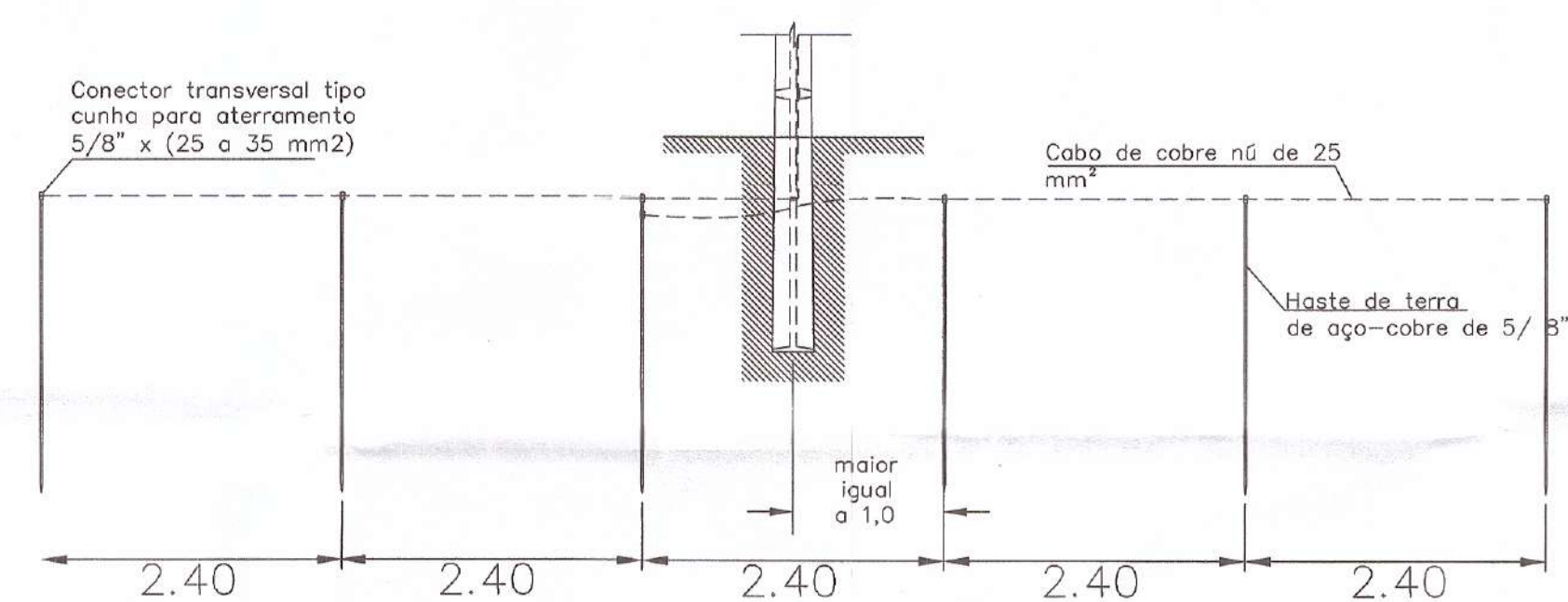

Schuring & Schuring

Schuring & Schuring Ltda.

Escritório Técnico B.E.SCHURING - Projetos Estruturais
Av. XV de Novembro, 489 - Porto 2o. Andar - Curitiba MT
Fone:(085) 3321 9959--Fax:(085) 3623 5088--Internet: Email - schuring@schuring.com.br

E.M.E.B MARIO ANTUNES DE ALMEIDA

OBRA: **PROJETO ELÉTRICO**

PROPRIETÁRIO PREFEITURA MUNICIPAL DE VÁRZEA GRANDE
CNPJ: 03.507.548/0001-10

LOCALIZAÇÃO
**RUA: GARIBALDI
BAIRRO: JARDIM UNIÃO
Várzea Grande/MT**

AUTORIZADO POR:
Eng. Elétrica e Segurança do Trabalho
CONFEE 1201043905

ASSUNTO / CONTEÚDO
**PROJETO DE REDE DISTRIBUICAO URBANA
INSTALACAO DE POSTO DE TRANSFORMACAO
DE 112,5 KVA-13,8 KV-220 / 127 V**

ESCALA
INDICADA

DATA

01/02